

1 PLAZO DE PRESENTACIÓN

DEL 14 AL 31 DE MARZO



2 ¿Dónde encuentro la solicitud?

➔ En la web de www.educa.jcyl.es

➔ En el centro, tanto en conserjería como en la web WWW.CEIPELPERAL.CENTROS.EDUCA.JCYL.ES

3 Ya he rellenado la solicitud, ¿y ahora?

➔ PRESENTARLA ONLINE

Si tiene firma electrónica, se puede presentar online junto con declaración del otro progenitor y toda la documentación acreditativa.

➔ PRESENTARLA EN EL CENTRO

Imprime y presenta en el **1er** centro elegido dos copias de la solicitud y documentación acreditativa para el baremo.

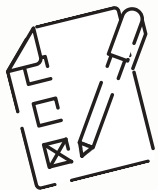

4 No olvides que:

➔ LA SOLICITUD DEBE ESTAR **FIRMADA** POR **AMBOS** PROGENITORES.

➔ DEBE TENER **CINCO** CENTROS Y UN MÁXIMO DE SIETE, ORDENADOS POR ORDEN DE PREFERENCIA.

VISITA NUESTRA PÁGINA WEB PARA MÁS INFORMACIÓN

WWW.CEIPELPERAL.CENTROS.EDUCA.JCYL.ES
O LLÁMANOS AL 983244080



CEIP EL PERAL

CONTACTA CON
NOSOTROS



47011401@educa.jcyl.es



983 244080



ceipelperal.centros.educa.jcyl.es

SÍGUENOS EN



CEIP EL PERAL



PLAZO PRESENTACIÓN
SOLICITUD
DEL 14 AL 31 DE MARZO

SERVICIOS QUE OFRECEMOS



HORARIO LECTIVO DE SEPTIEMBRE A JULIO DE 9 A 14:00



El centro abre durante periodos
no lectivos:

Navidad, carnaval, Semana
Santa, puentes...

El mes de julio puede llevar un
coste añadido.

COMEDOR ESCOLAR

Atendidos por sus maestras.

DE SEPTIEMBRE A JUNIO
HASTA LAS 16:00

En periodos NO LECTIVOS, se irá
informando si hay o no este servicio,
ya que requiere un número mínimo
de comensales.

Precios:

Habitual o discontinuo: 4.04 euros

Esporádicos: 4,29 euros

Se puede solicitar la ayuda de
comedor.



PEQUEÑOS MADRUGADORES

Atendidos por sus maestras.

DE SEPTIEMBRE A JULIO
DESDE LAS 7:45 A LAS 9:00

En periodos NO LECTIVOS,
se ofrece este servicio.

Precio:

10,20 euros al mes.

Se puede solicitar ayuda.

